

Semana en

VEOLIA

17 DE MARZO 2023

**INSTALACIÓN DE NUEVAS TUBERÍAS
BENEFICIA A 20 MIL USUARIOS
DEL CENTRO DE GUAYAQUIL**



INSTALACIÓN DE NUEVAS TUBERÍAS



BENEFICIA A 20 MIL USUARIOS DEL CENTRO DE GUAYAQUIL

Como parte de los objetivos establecidos para la mejora en los servicios públicos del sistema de agua potable y saneamiento de la ciudad de Guayaquil, Interagua y Emapag realizarán la instalación de nuevas tuberías para mejorar la calidad de servicio y evitar interrupciones emergentes en las calles José Mascote y Venezuela.

La obra beneficiará directamente a 20 mil usuarios. Los trabajos iniciaron con la construcción de cámara VRP en la calle José Mascote y la instalación de tuberías de PEAD D 200mm en la calle Venezuela, al momento se tiene un avance de 25% con un tiempo de ejecución de 180 días.

La obra comprende la instalación de 110 m de tubería PEAD DN 200 mm con sus respectivas guías; instalación de 3 válvulas de compuerta; instalación de válvula reguladora de presión DN200 y un punto de presión crítico.

BENEFICIOS

1

Esta obra permitirá mejorar significativamente la calidad de vida de 20.00 usuarios de las calles José Mascote, Venezuela y sus alrededores.

2

La perforación horizontal dirigida permitirá realizar los trabajos con un mínimo impacto al sector y en menor tiempo.

3

Los usuarios contarán con redes nuevas que evitará interrupciones en el servicio a causa del deterioro.



VEOLIA RECIBE RECONOCIMIENTO COMO MEJOR MARCA EMPLEADORA DEL PAÍS

Employer Branding Ecuador

entregó un reconocimiento a Veolia Ecuador por su excelente gestión del talento humano, destacándose como la empresa con mejor marca empleadora del país en la industria de aguas y residuos.



Este incentivo es otorgado por demostrar la implementación de estrategias que se fundamentan en el trato y desarrollo hacia sus colaboradores, convirtiéndola en una marca muy atractiva para las personas que están en búsqueda de empleo.

Para la entrega de este premio, se mide el sentir o percepción del mercado laboral ecuatoriano en general, por medio de 35.000 encuestas aplicadas a todos los participantes en 22 provincias del país.

Para obtener este reconocimiento, se participa entre 2.500 empresas del Ecuador, siendo la mayoría muy reconocidas, por lo tanto, los resultados son fiel reflejo de la predilección del mercado laboral. En las Ferias Virtuales Laborales organizadas por Ferias 360, se convoca a más de 30.000 ecuatorianos ávidos de conocer y aplicar a las vacantes de las mejores empresas, y quienes a su vez son consultados para realizar el ranking de las mejores empresas empleadoras del Ecuador.



**EMPLOYER
BRANDING**





¿Por qué se producen **ANEGAMIENTOS TEMPORALES** en Guayaquil cuando llueve?

1

Guayaquil es una ciudad plana y extensa que está rodeada de ríos y esteros. Cuando a estas condiciones se suman una lluvia pertinaz o intensa más marea alta las aguas no pueden desfogar al río hasta que baje la marea.

2

Taponamiento del sistema de drenaje pluvial por acumulación de desechos. Los sumideros se taponan en distintos puntos de la ciudad por la acumulación y arrastre de desechos y desperdicios mal dispuestos o botados de manera desordenada al irrespetar o desconocer los horarios de recolección.

3

Invasión de zonas que son cauces naturales de desfogue de aguas lluvias Varios sectores de Guayaquil, en especial en el noroeste, al ser asentamientos informales y no tener una adecuada planificación urbana ocupan un cauce natural de desfogue de aguas lluvias.

4

Invasión de la franja de servidumbre de canales artificiales de desfogue de aguas lluvias.

Algunos de los asentamientos informales en diferentes zonas de la ciudad han ocupado la franja de servidumbre de los canales, al hacerlo imposibilitan el ingreso de excavadoras y retroexcavadoras para su mantenimiento anual.

5

Las lluvias son cada vez más intensas. Por el calentamiento global los polos se siguen derritiendo, lo que según científicos causa el incremento de los niveles de mar. Se estima que cada año el nivel del mar aumenta 3,2 milímetros.

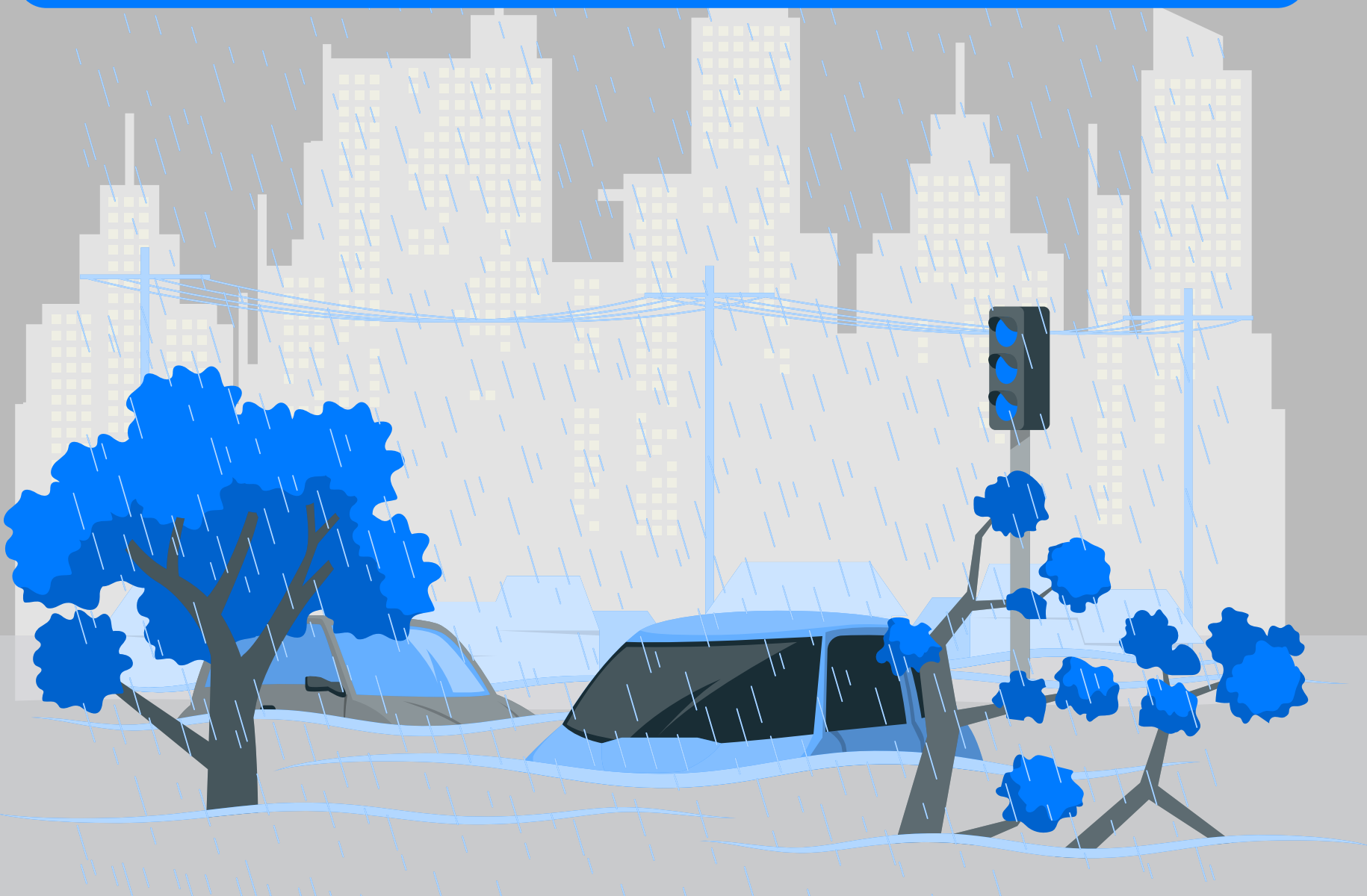

¿QUÉ ES UNA TRAMPA DE GRASAS?

Es un sistema que se encarga de retener las grasas y líquidos generados por establecimientos comerciales e industriales, debido a sus actividades.

¿CÓMO FUNCIONA UNA TRAMPA DE GRASAS?

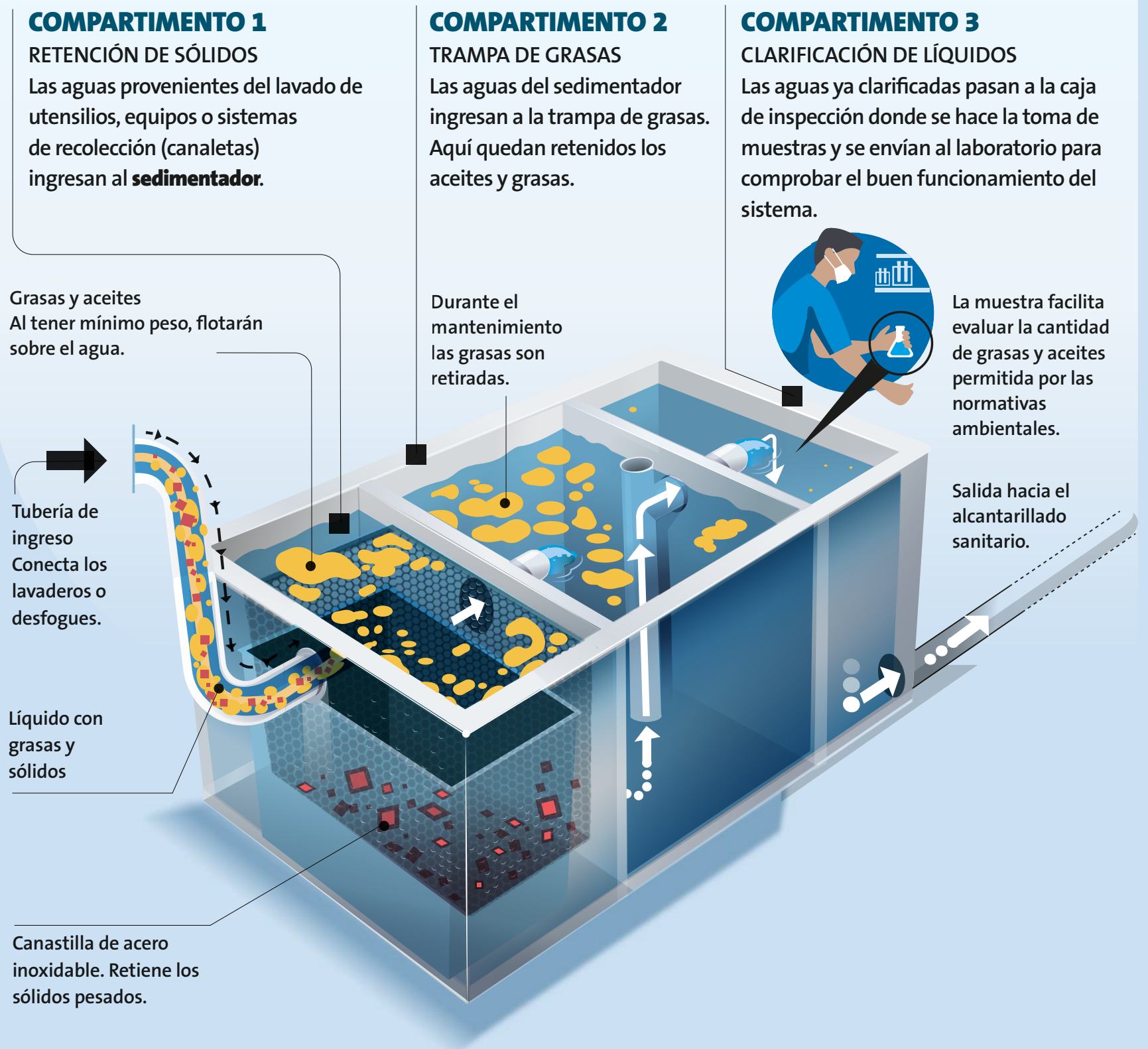

MANTENIMIENTO

- A diario, cuando se realice la limpieza general se deben lavar perfectamente los compartimentos y tuberías, luego debe llenarse con agua limpia y quedar hasta el nivel del tubo que se conecta al siguiente compartimento. La frecuencia de limpiezas diarias dependerá del tipo de negocio, residuos y capacidad de venta.
- Está prohibido el uso de agua caliente para limpiar cualquiera de sus partes, así como desengrasantes y cloro.

LIMPIEZA EN ESTABLECIMIENTOS

- Uso de una canastilla o cedazo doméstico en la primera caja o sedimentador, la cual estará ubicada al ingreso del sistema con el fin de retener los sólidos más grandes, estos se retiran a diario para evitar malos olores.
- Retiro diario de la grasa que se forma en el sedimentador y en la trampa de grasas.



INTERAGUA PARTICIPA EN *MESA INTERSECTORIAL DISTRITAL DE SALUD MIDS D04*

En Interagua nos preocupamos por el bienestar de cada uno de los sectores donde brindamos el servicio de agua potable y saneamiento, es por esto que el miércoles 8 de marzo se mantuvo un conversatorio ciudadano con la presencia de varios líderes barriales que convocaron la Mesa Intersectorial Distrital de Salud MIDS D04 constituido por entidades públicas y privadas, tales como: Cnel, Cnt, Mies, MINEDU, CAMI 04, Proyecto Niños con futuro, Policía UVC-D04 e Interagua, con la finalidad de trabajar en el desarrollo de actividades para el bienestar de la comunidad.

En cumplimiento con el Manual de Implementación de la Estrategia, Interagua a través del área de Gestión Comunitaria receptó las solicitudes para el mejoramiento de los sistemas, y presentó la propuesta de implementar

en el año lectivo 2023-2024, el programa ambiental “Renovamos” de Veolia e Interagua, la misma que fue aprobada y validada por todos los participantes.

Estas mesas de trabajo son un componente fundamental para el mejoramiento de los servicios, ya que, permiten generar acuerdos que visibilizan el trabajo institucional, además de plantear acuerdos y soluciones integrales en los territorios.



Realiza el pago de tus planillas **en nuestros canales**



**Aplicación
INTERAGUA**



Call Center 134



Asistente Virtual
☎0985014693

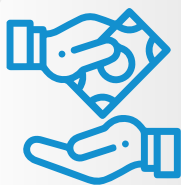

**Instituciones
Bancarias**



Portal Web
www.interagua.com.ec





Te brindamos **soluciones ambientales** en gestión integral de residuos y desechos, agua y eficiencia energética acorde a los desafíos actuales de los establecimientos de salud. Gestionamos planes a la medida de las necesidades de cada institución.

La transformación ecológica es nuestro propósito.

1800 **VEOLIA**
836542

www.veolia.com/latamib/es

Veolia Ecuador • Parque Empresarial Colón, Edificio Corporativo #4 • Guayaquil

 Veolia Ecuador

 @veolia_ec

 @veolia_ec

 Veolia Ecuador

 servicios.ambientales@veolia.com



Síguenos en nuestras
redes sociales:



Visítanos en:
www.veolia.com/latamib

El Grupo Veolia aspira a convertirse en la empresa de referencia de la transformación ecológica. Presente en los cinco continentes con cerca de 220.000 empleados, el Grupo diseña y despliega soluciones útiles y prácticas para la gestión del agua, los residuos y la energía que contribuyen a dar un giro radical a la situación actual. A través de sus tres actividades complementarias, Veolia contribuye a desarrollar el acceso a los recursos, a preservar los recursos disponibles y a renovarlos. En 2022, el grupo Veolia suministró agua potable a 79 millones de habitantes y saneamiento a 61 millones, produjo cerca de 48 millones de megavatios hora y valorizó 48 millones de toneladas de residuos. Veolia Environnement (Paris Euronext: VIE) alcanzó una cifra de negocios consolidada de 42 885 millones de euros en 2022. www.veolia.com

1800 VEOLIA (836542)